

SNITT, TYPISK BRUENDE
1:20

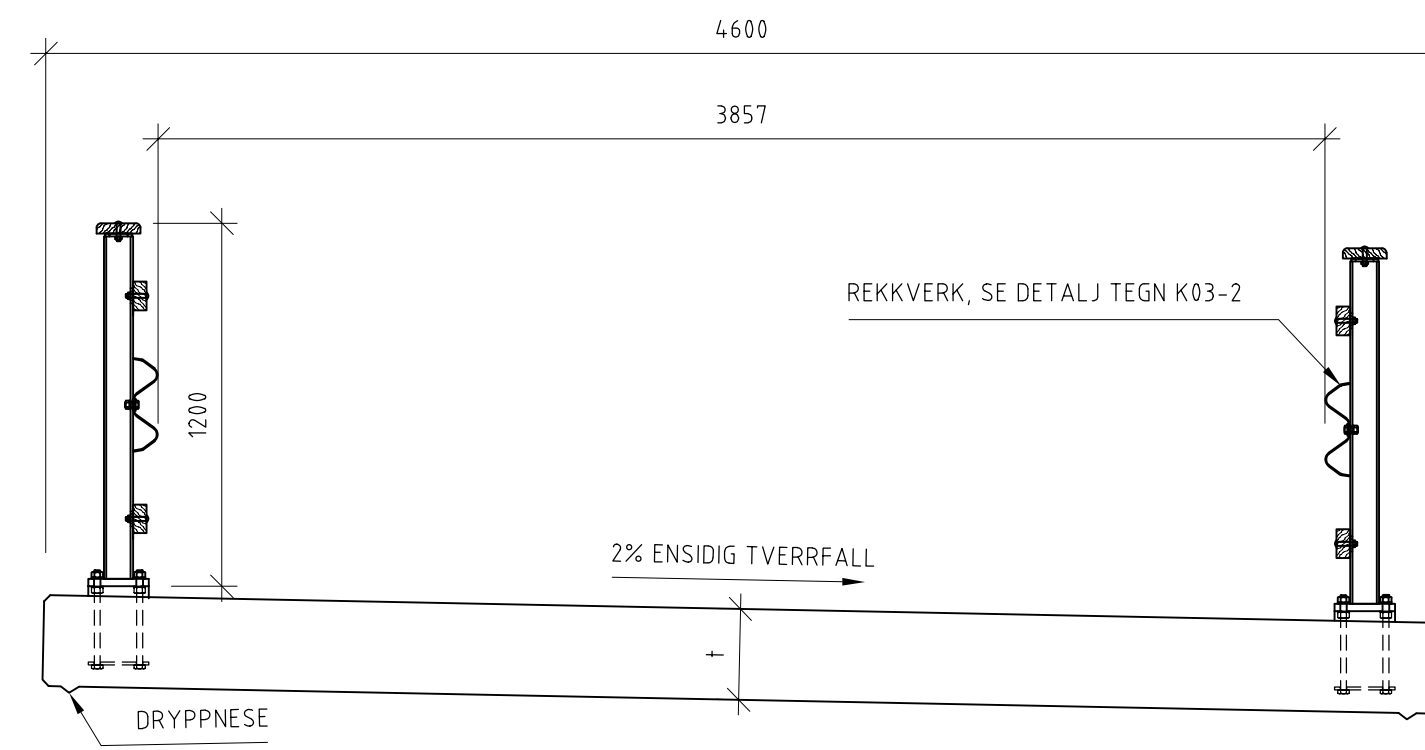

SNITT A-A
1:50 (A3)

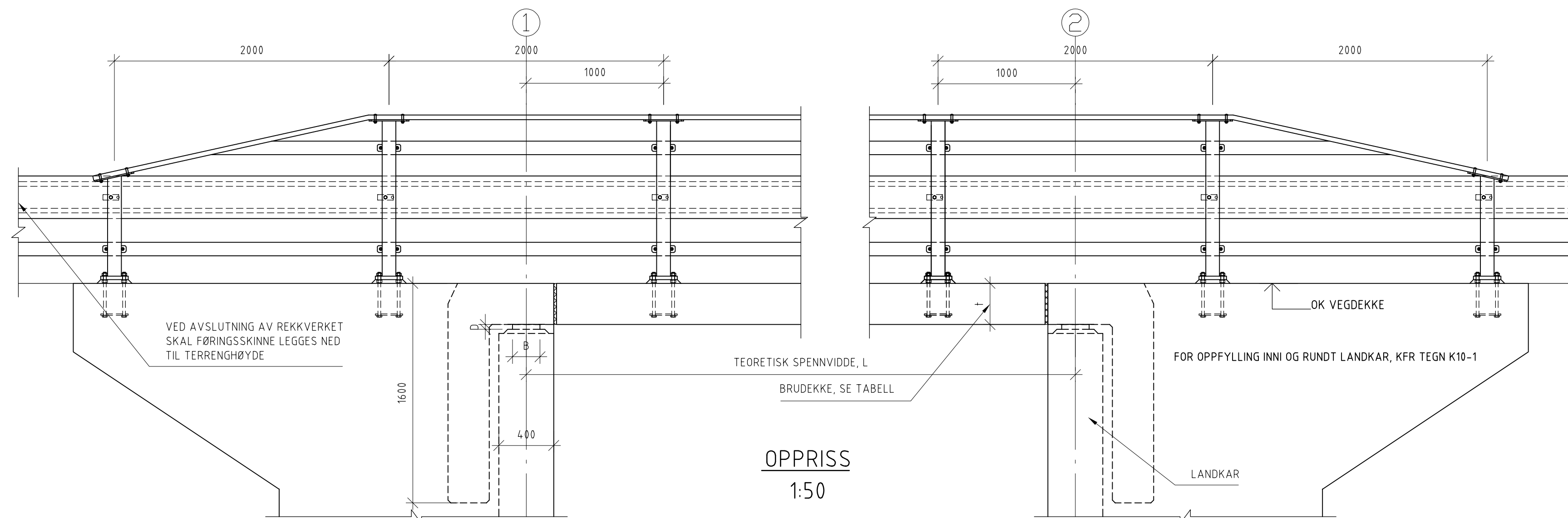

OPPRISS
1:50

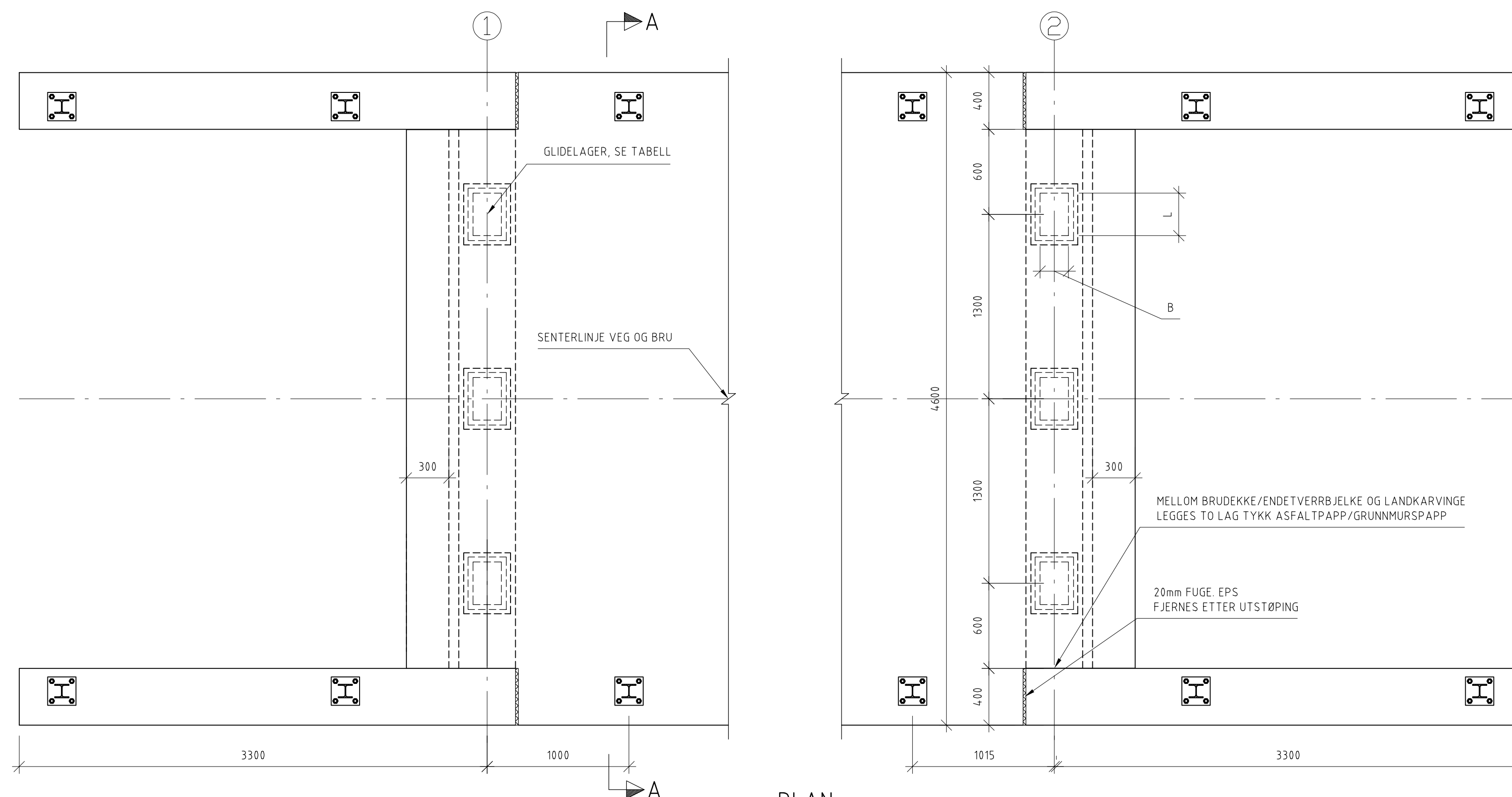

PLAN
1:50

TEORETISK SPENNVIDDE, L	PLATETYKKELSE, t	GLIDELAGER BxLxD	BØYELISTE
2,0 m	300 mm	6XGa150X200X28	3021-3022
4,0 m	300 mm	6XGa150X200X28	3041-3042
6,0 m	400 mm	6XGa150X200X28	3061-3062
8,0 m	500 mm	6XGa200X300X41	3081-3082
10,0 m	600 mm	6XGa200X300X41	3101-3102
12,0 m	700 mm	6XGa200X300X41	3121-3122

GLIDELAGER:

1. GLIDELAGER ER AV TYPEN LASTOFLON Ga ELLER TILSVARENDE, DIMENSJONERT FOR OPPTREDENDE N_{min} , N_{max} OG ROTASJON.
2. LAGER SKAL MONTERES HORIZONTALT I BEGGE RETNINGER, ELLERS IHT. LEVERANDØRENS BESKRIVELSE.
3. ALLE LAGER SKAL MONTERES SLIK AT DE TÅLER EN HORIZONTAL BEVEGELSE PÅ ± 50 mm TOTALT.

ANMERKNINGER:

BRUTYPE ER GODKJENT FOR VEGKLASSE 2-8 IHT. "NORMAL FOR LANDBRUKSVEGER"

1. TEGNINGENE ER GENERELLE OG GJELDER FOR SPENN FRA 2 TIL 12 METER, KFR TABELL
2. LASTFORSKRIFTER:
 - STATENS VEGVESENS HB V412 - BRUKSKLASSE BK 10/60, BK 10/74 OG MOTORREDSKAPER SV 12/65 (2023).
 - NEDBØYNINGSKRAV ER SATT TIL L/200
3. SLITELAG
 - DE ØVERSTE 30 mm I BRUDEKKET ER Å REGNE SOM BETONGSLITELAG (IKKE KONSTRUKTIVT).
 - BRUA ER DIMENSJONERT FOR Å TÅLE ETT EKSTRA SLITELAG (ASFALT/BETONG/GRUS) MED TYKKELSE INNTIL 50 mm.
4. DET ER FORUTSATT LANDKAR SOM STÅR NORMALT PÅ BRUPLATA.
5. BRUA KAN BYGGES MED EN STIGNING I LENGDERETNING PÅ INNTIL 12%, DA MÅ LANDKARVINGER TILPASSES STIGNINGEN. DETTE ER IKKE VIST PÅ DENNE TEGNINGEN.
6. ALLE MÅL I mm.
7. BETONG: B-35/MF-45
 - ALLE HJØRNER SKAL AVFASES MED 20 mm TREKANTLEKT.
8. ARMERING: B 500 NC.
9. REKKVERK: (SOM VIST)
 - STOLPE LEVERES MED KVALITET S235J0.
 - ALLE REKKVERKSKOMPONENTER LEVERES VARMFORSINKET.
 - INNSTØPT BOLTEGRUPPE SKAL VÆRE SYREFAST STÅL.
 - TRE I REKKVERK SKAL VÆRE CU-IMPREGNERT.
 - H2 BRUREKKVERK MÅ PÅMONTERES HVIS DET STILLES KRAV OM FULLVERDIG KJØRESTYRKE.

HENVISNINGER:

- K03-2 BRU TYPE 3, DETALJER OG ARMERING
K10-1 LANDKAR, h=3,0m

Rev	Endring	Utlørt av	Kontr. av	Dato
02	REVISJON AV BRUER	NOENVA	NOMABJ	31.01.2025
01	Lastforskrifter	NOENVA	NOEVAS	30.11.2016
Oppdragsgiver	SKOGKURS	Landbruksdirektoratet	Landbruksdirektoratet	
Oppdragsnr.		Utlørt av	Kontr. av	
		NOENVA	NOMABJ	
Dato	31.01.2025	Dato	Ansvarlig	
		NOENVA	NOENVA	
Tittel		Målestokk		
Revisjon typetegninger bru		SOM VIST		
Landbruksvegbru type 3 - Betongplatebru		Format		
OVERSIKT		A3		
		Sweco oppdragsnr.		
		10238663		
		Sweco oppdragsleder		
		NOENVA		
		Tegningsstatus		
		ARBEIDSTEGNING		
Fagdisiplin	Tegningsnummer (bygg-et-fag-syst-type-lopenr)	Status	Rev.	
B	K03-1	C	02	