

1mm KOBBERBESLAG TILPASSET DEKKETYKKELSE, ALT. SINK.
 UTFØRES MED DRYPPNESE 40mm UTENFOR/NEDENFOR DEKKEKANT.
 SE DETALJ NR 120. FESTES MED MESSINGSKRUER.
 TILPASSES RUNDT STAGENDER.
 EVNT SKJØTER I BESLAG FALSES.

FUKTBESKYTTELSE MED DERBIGUM GC EL. TILSVARENDE.
 SVEISTE SKJØTER OG MEKANISK FESTET TIL UNDERLAG.
 FØRES OVER KOBBERBESLAG, ALT. SINK.

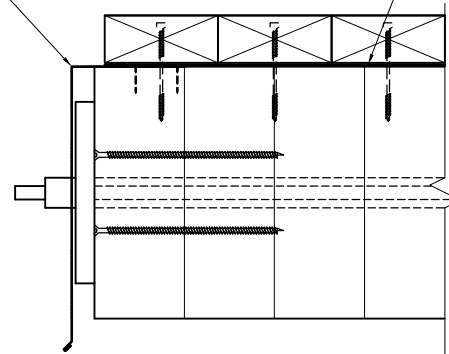

SNITT BRUDEKKE
1:10

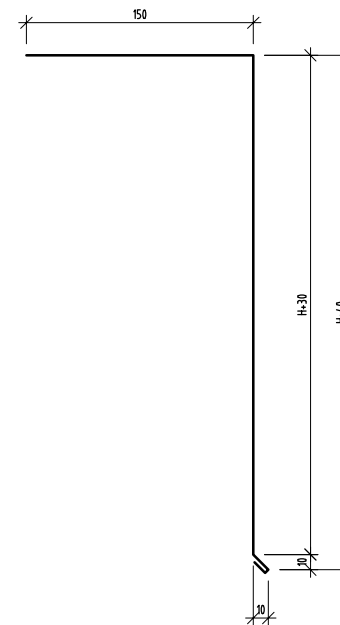

DETALJ NR 120 KOBBERBESLAG/ ALT. SINK
LANGS DEKKEKANT
1:5

ANMERKNINGER:

1. PROSJEKTERINGSGRUNNLAG:

SE GENERELLE TEGNINGER K04-1/2 OG K05-1/2.

TEGNING VISER PRINSIPIELLE DETALJER FOR UTFØRESLE AV BRU UTEN KREOSOTIMPREGNERING.

VED VALG AV DEKKE UTEN KREOSOTIMPREGNERING MÅ UTBYGGER SØRGE FOR JEVN LIG VEGETASJONSRENSK INN MOT BRU. DET ER SÆRS VIKTIG AT EVENTUELLE BESLAG SOM BLIR SKADET, SKIFTES RASKT UT.

2. TREVERK:

- SKURLAST C30/GL32c I BRUPLATE AVHENGIG AV SPENNVIDDE.
- SKURLAST CU-IMPREGNERES TIL TRYKKIMPREGNERINGSKLASSE A.
- LIMTRE CU-IMPREGNERES TIL TRYKKIMPREGNERINGSKLASSE A.
- OPPLGGSSVILL CU-IMPREGNERES TIL TRYKKIMPREGNERINGSKLASSE A.
- VED EVENTUELL LENGDEKAPP AV IMPREGNERT VIRKE SKAL KAPPET ENDE PÅFØRES ANTIPARASITT ELLER TILSVARENDE.
- HULL FOR TRESKRUER FORBØRES MED 0,9xKJERNEDIAMETER.
- ALLE TRESKRUER SKAL HA UNDERLAGSSKIVE.

HENVISNINGER:

- K04-1/2 BRU TYPE 4
- K05-1/2 BRU TYPE 5

Rev.	Endring	Tegn.	Kontr.	Ansv.	Dato
		MABJ	TEN	RBA	011111
		Målestokk	1:10, 5	Format	A3
		Oppdragsleder: MABJ			
LANDBRUKSVEGBRU TYPE 4/5 - TVERRSPENT DEKKE BESLAGSLØSNING FOR DEKKE UTEN KREOSOT		Oppdragsnr:		717721	
		Tegningsnr:		K30-1	
<small>FÅBERGET, 155, 2615 LILLEHAMMER TLF: 61 05 39 30 FAX: 61 05 39 31</small>		Rev.		-	