

SNITT, TYPISK BRUENDE
1:20

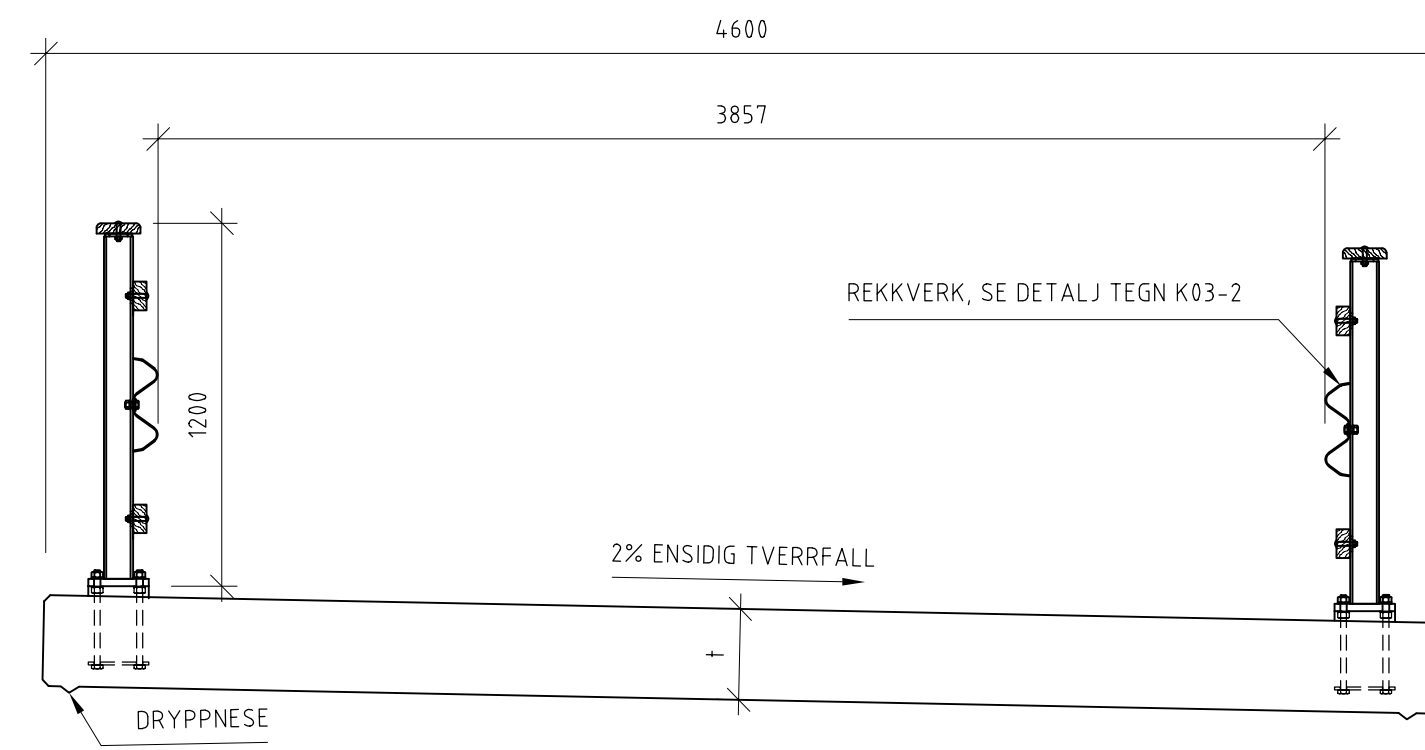

SNITT A-A
1:50 (A3)

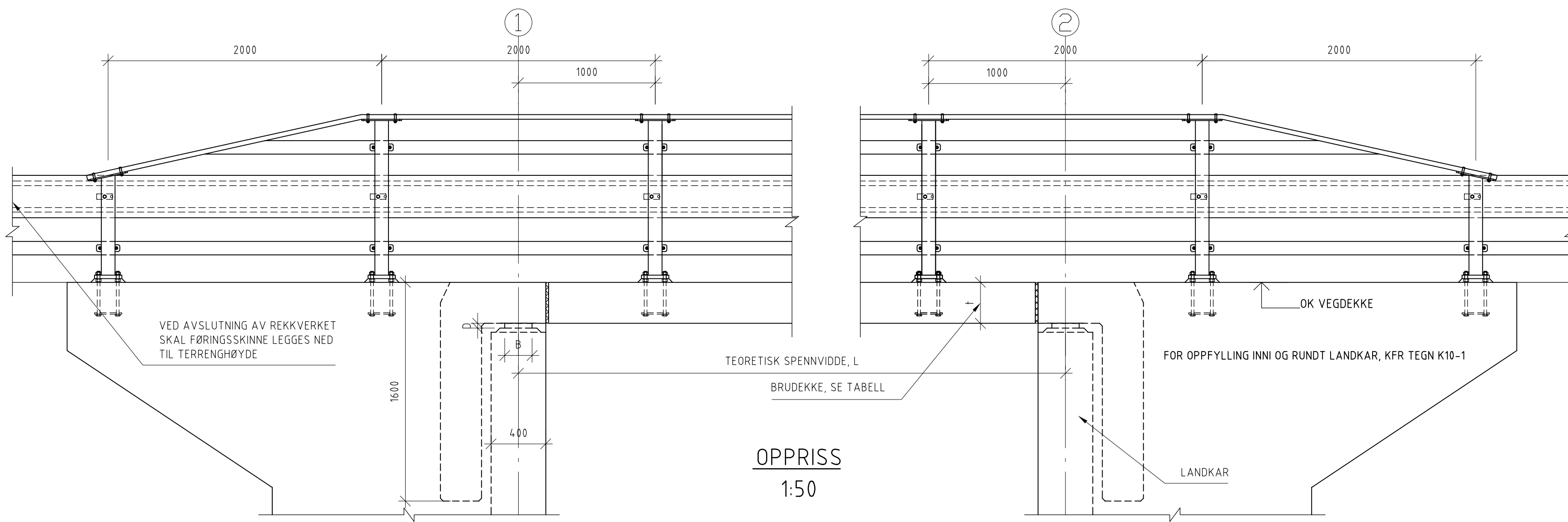

OPPRISS
1:50

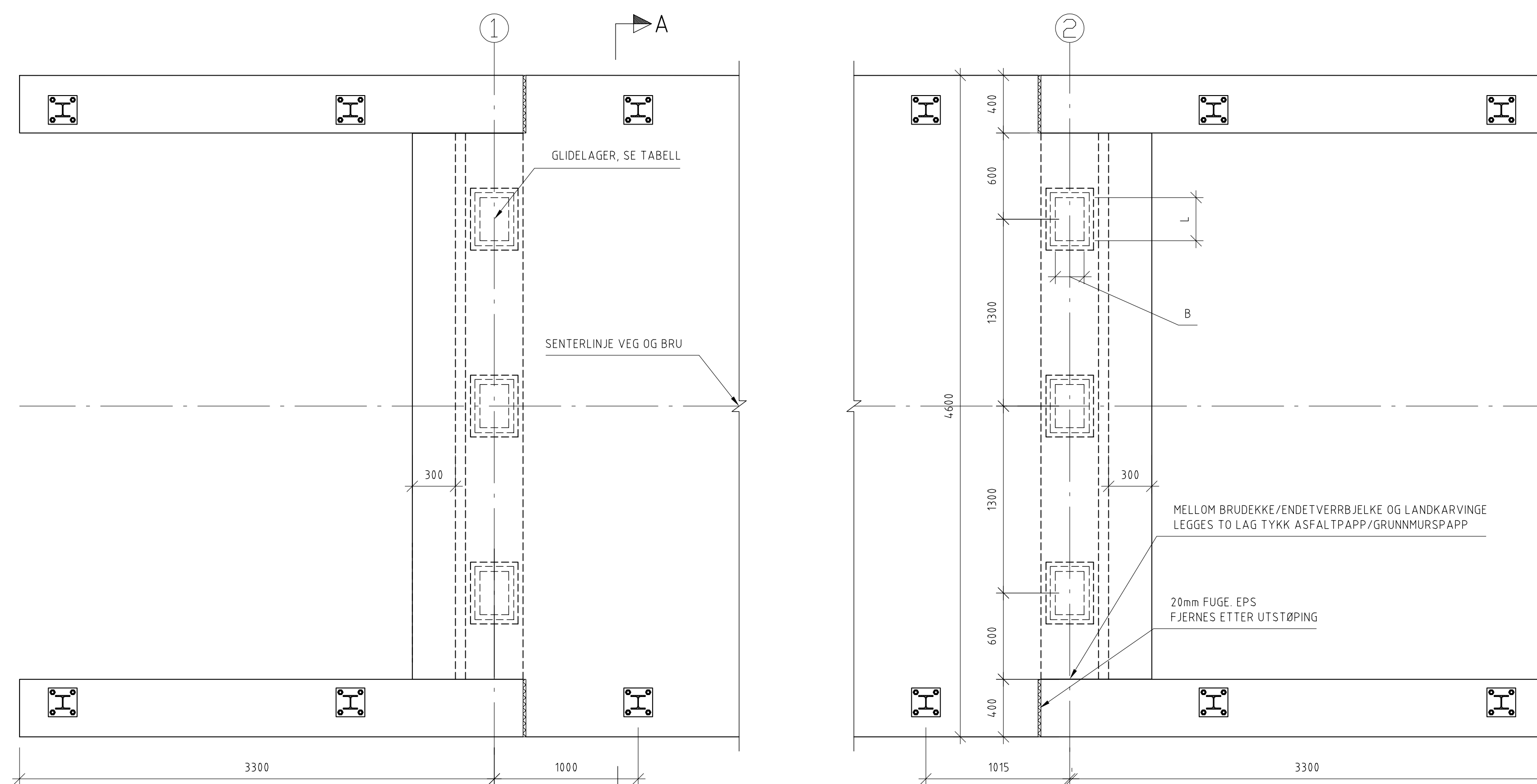

PLAN
1:50

TEORETISK SPENNVIDDE, L	PLATETYKKELSE, t	GLIDELAGER BxLxD	BØYELISTE
2,0 m	300 mm	6XGa150X200X28	3021-3022
4,0 m	300 mm	6XGa150X200X28	3041-3042
6,0 m	400 mm	6XGa150X200X28	3061-3062
8,0 m	500 mm	6XGa200X300X41	3081-3082
10,0 m	600 mm	6XGa200X300X41	3101-3102
12,0 m	700 mm	6XGa200X300X41	3121-3122

GLIDELAGER:

- GLIDELAGER ER AV TYPEN LASTOFLON Ga ELLER TILSVARENDE, DIMENSJONERT FOR OPPTREDENDE N_{min} , N_{max} OG ROTASJON.
- LAGER SKAL MONTERES HORIZONTALT I BEGGE RETNINGER, ELLERS IHT. LEVERANDØRENS BESKRIVELSE.
- ALLE LAGER SKAL MONTERES SLIK AT DE TÅLER EN HORIZONTAL BEVEGELSE PÅ ± 50 mm TOTALT.

ANMERKNINGER:

BRUTYPE ER GODKJENT FOR VEGKLASSE 2-8 IHT. "NORMAL FOR LANDBRUKSVEGER"

- TEGNINGENE ER GENERELLE OG GJELDER FOR SPENN FRA 2 TIL 12 METER, KFR TABELL
- LASTFORSKRIFTER:
 - STATENS VEGVESENS HB V412 - BRUKSKLASSE BK 10/60, BK 10/74 OG MOTORREDSKAPER SV 12/65 (2023).
 - NEDBØYNINGSKRAV ER SATT TIL L/200
- SLITELAG
 - DE ØVERSTE 30 mm I BRUDEKKET ER Å REGNE SOM BETONGSLITELAG (IKKE KONSTRUKTIVT).
 - BRUA ER DIMENSJONERT FOR Å TÅLE ETT EKSTRA SLITELAG (ASFALT/BETONG/GRUS) MED TYKKELSE INNTIL 50 mm.
- DET ER FORUTSATT LANDKAR SOM STÅR NORMALT PÅ BRUPLATA.
- BRUA KAN BYGGES MED EN STIGNING I LENGDERETNING PÅ INNTIL 12%, DA MÅ LANDKARVINGER TILPASSES STIGNINGEN. DETTE ER IKKE VIST PÅ DENNE TEGNINGEN.
- ALLE MÅL I mm.
- BETONG: B-35/MF-45
 - ALLE HJØRNER SKAL AVFASES MED 20 mm TREKANTLEKT.
- ARMERING: B 500 NC.
- REKKVERK: (SOM VIST)
 - STOLPE LEVERES MED KVALITET S355.
 - ALLE REKKVERKSKOMPONENTER LEVERES VARMFORSINKET.
 - INNSTØPT BOLTEGRUPPE SKAL VÆRE SYREFAST STÅL.
 - TRE I REKKVERK SKAL VÆRE CU-IMPREGNERT.

VED BEHOV FOR FULLVERDIG KJØRESTERKT REKKVERK MÅ DET VELGES ET TYPEGODKJENT REKKVERK I STYRKEKLASSE H2. BRUAS DEKKE PROSJEKTERES OM MED HENSYN TIL INNFESTINGER.

HENVISNINGER:

- K03-2 BRU TYPE 3, DETALJER OG ARMERING
- K10-1 LANDKAR, h=3,0m

02	REVISJON AV BRUER	NOENVA	NOMABJ	31.01.2025
01	Lastforskrifter	NOENVA	NOEVAS	30.11.2016
Rev	Endring	Ut	Kontr	Dato
Oppdragsgiver	SKOGKURS	Landbruksdirektoratet	Landbruksdirektoratet	
Utløst av	NOENVA	Kontr. av	NOMABJ	
Dato	31.01.2025	Ansv. av	NOENVA	
Tittel		Målestokk	SOM VIST	
Revisjon typetegninger bru		Format	A3	
Landbruksvegbru type 3 - Betongplatebru		Sweco oppdragsnr.	10238663	
OVERSIKT		Sweco oppdragsleder	NOENVA	
Fagdisiplin		Tegningsstatus	ARBEIDSTEGNING	
Tegningsnummer (bygg-et-fag-syst-type-lopenr)		Status	C	
B		Rev.	02	